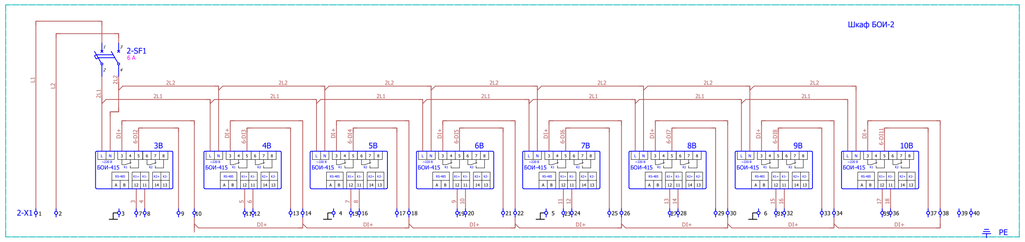

1 Обозначение позиций на схеме соответствует спецификации 670-17-19-04.3-АГМ.С2-3.0.0
2 Размещение аппаратуры смотри на чертеже 670-17-19-04.3-АГМ.Н3-3.0.0

Изм.	Кол.уч.	Лист	N док.	Подпись	Дата	670-17-19-04.3-АГМ.Н3.33-3.0.0		
Разработал		Ворошилов П.			02.25	Шкаф БОИ-2 Схема электрическая принципиальная	Стадия	Лист	Листов
Проверил		Ворошилов			02.25			1	
Н.контр.		Ворошилов			02.25	ОАО "Белорусский" БПКР УА			
Утверждил		Андиферова			02.25				

Согласовано
Взам. инв. N
Подп. и дата
Инв. N подл.

Формат А4х3

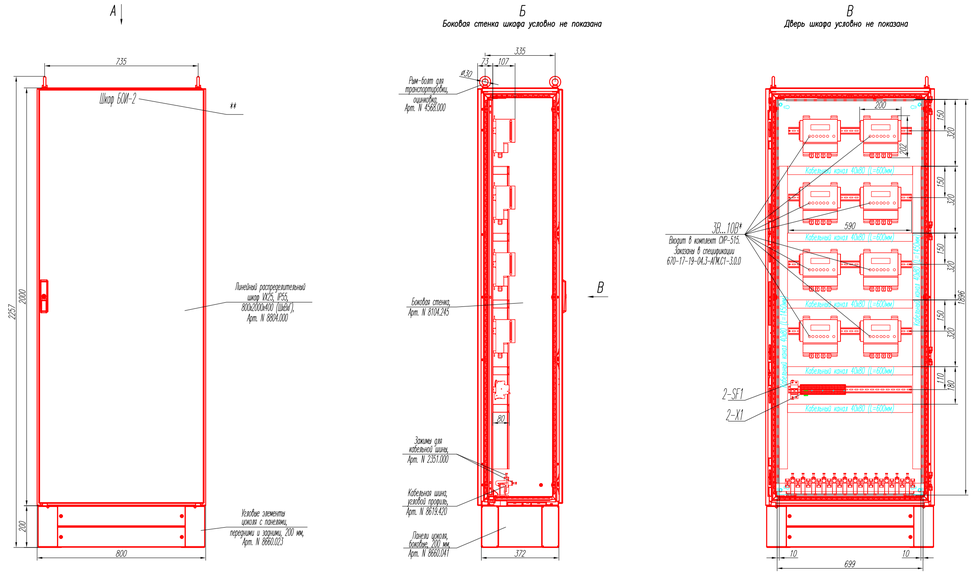

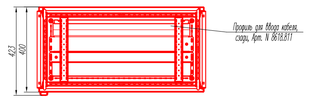

1 Размеры для справок.
2 *Поз. 8 комплект поставки шкафа не входит.
3 **Надписи выполнить способом, обеспечивающим их сохранность на весь срок эксплуатации изделия, метод нанесения надписей на усмотрение изготовителя. Надписи должны быть четкие, хорошо читаемые с расстояния не менее 0,5м.
4 Масса шкафа, без учета электроаппаратуры, составляет 162кг.
5 Обозначение позиций на чертеже соответствует спецификации 670-17-19-04.3-АГМ.С2-3.0.0 Комплектацию шкафа выполнить согласно документа: 670-17-19-04.3-АГМ.С2-3.0.0

Изм.	Кол.уч.	Лист	N док.	Подпись	Дата	670-17-19-04.3-АГМ.Н3-3.0.0		
Разработал		Кирилло			02.25	Шкаф БОИ-2	Стадия	Лист	Листов
Проверил		Емельянов			02.25			1	
Т.контр.		Ворошилов П.			02.25				
Н.контр.		Емельянов			02.25	ОАО "Белорусский" БПКР УА			
Утверждил		Андиферова			02.25				

Согласовано
Взам. инв. N
Подп. и дата
Инв. N подл.

Формат А2